

Comune di CREMOSANO

DOCUMENTO DI PIANO

quadro conoscitivo e orientativo

VIABILITA' - TUTELE
VINCOLI SOVRACOMUNALI

ELABORATO
DP 1

SCALA: 1 : 25.000

dicembre 2009

PROGETTISTA: arch. Paolo Monaci
COLLABORATRICE: dott.sa Livia Severgnini

STUDI DI SETTORE :

Studio geologico: Reticolo Idrico Minore;	Dott. geologo Serra
Valutazione Ambientale Strategica	studio AGRITER - dottori agronomi associati Dott. Gbattista Merigo; Dott. Roberto De Panti
Piano Urbano Generale dei Servizi nel Sottosuolo (PUGSS)	SCRIP s.p.a. (Ing. Nichetti Adriano)

IL RESPONSABILE DEL PROCEDIMENTO

IL SINDACO

ADOTTATO CON DELIBERA C.C.	n°	del
PUBBLICATO	il	del
APPROVATO DAL C.C. CON DELIBERA	n°	del
PUBBLICATO SUL BURL	n°	del

studio arch. Paolo Monaci - Crema - via IV Novembre 8 - tel/fax 0373/83591 - e-mail: paolo.monaci@iscadinet.it

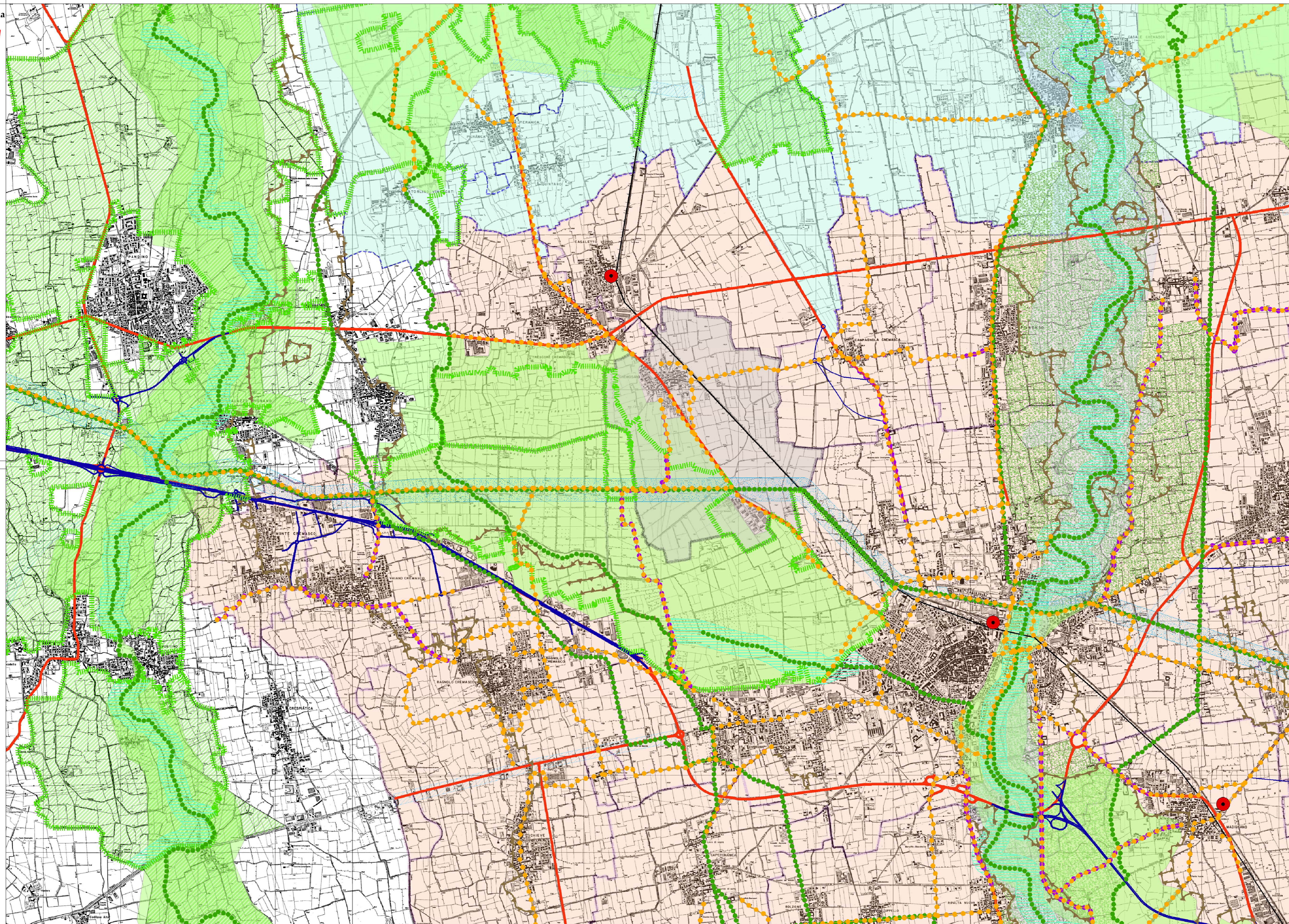

LEGENDA

- COMUNE DI CREMOSANO
- COMUNI APPARTENENTI AL "PIANO TERRITORIALE D'AREA DELL'ALTO CREMASCO"
- COMUNI APPARTENENTI AL "PIANO TERRITORIALE D'AREA DEL CREMASCO"
- RETE FERROVIARIA
- STAZIONE FERROVIARIA
- STRADE EXTRAURBANE PRINCIPALI
- STRADE IN PROGETTO (ampliamento/nuova sede)
- CORRIDOI DI COLLEGAMENTO STRADALE IN PREVISIONE
- RETE CICLO-PEDONALE (esistente ed in progetto)
- RETE CICLO-PEDONALE IN PREVISIONE PTdA
- CORSI D'ACQUA NATURALI ED ARTIFICIALI (PTPR) comma c art.22 ptp - art. 16.2 5.1.2 dgr 6421/07
- ORLI DI SCARPATA (scarpate morfologiche)
- RETE ECOLOGICA PROVINCIALE art. 16.7 5.1.1 dgr 162/07
- CORSI D'ACQUA INDIVIDUATI AI SENSI DELL'ART.142 lett. c del D.LGS 22 gennaio2004 "codice dei beni culturali e del paesaggio"
- PLIS APPROVATI E CONSORZIATI TRA COMUNI
- PLIS APPROVATI O PROPOSTI DALLE AMMINISTRAZIONI COMUNALI
- ISTITUZIONE PLIS PROPOSTA DALLA PROVINCIA
- PARCHI REGIONALI